

INÍCIO CALÇAMENTO
 LAT. 20°16'23.12"S
 LONG. 41°51'33.47"O
 TRAVAMENTO DA RUA E=(6,90X0,40X0,60)M

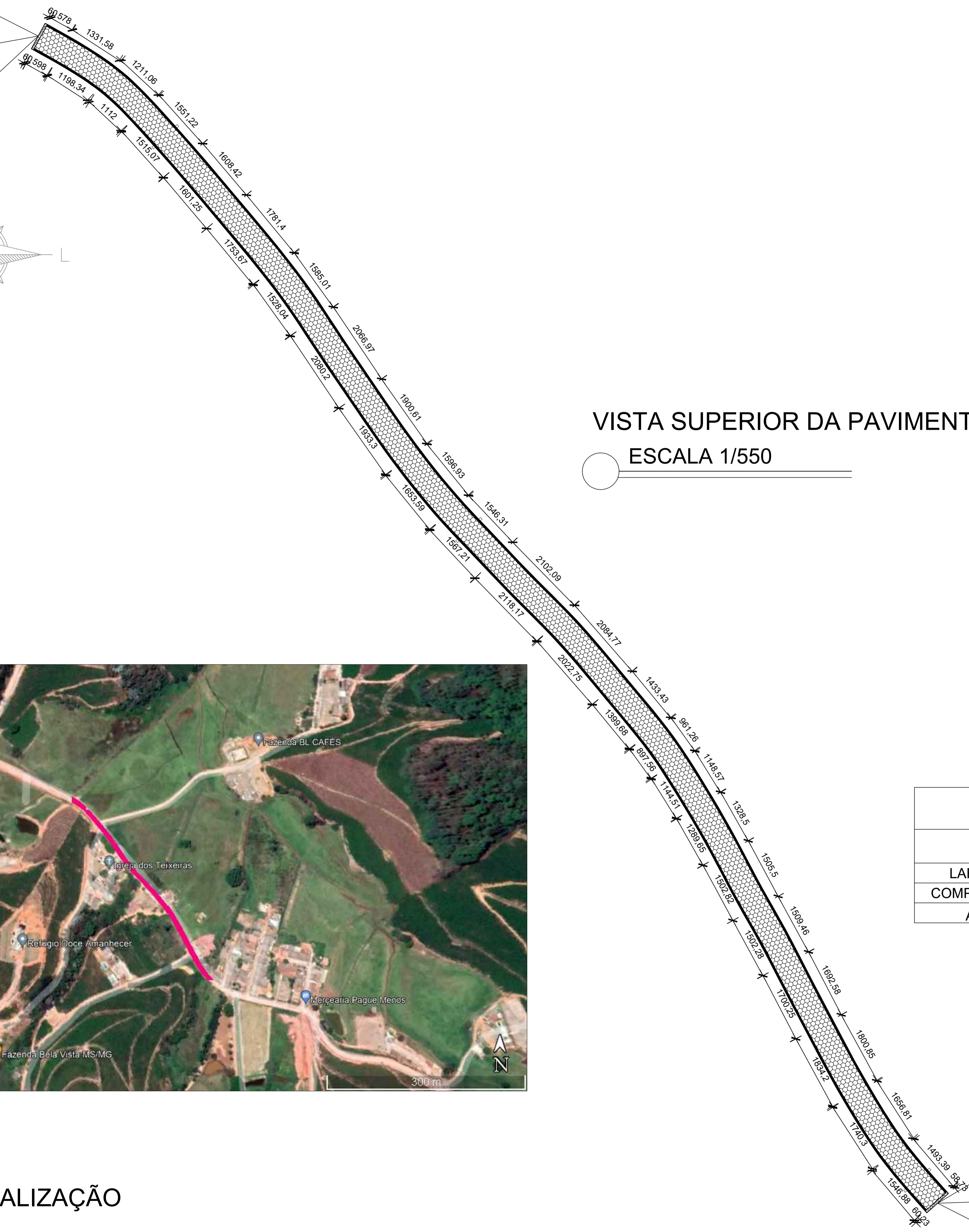

VISTA SUPERIOR DA PAVIMENTAÇÃO
 ESCALA 1/550

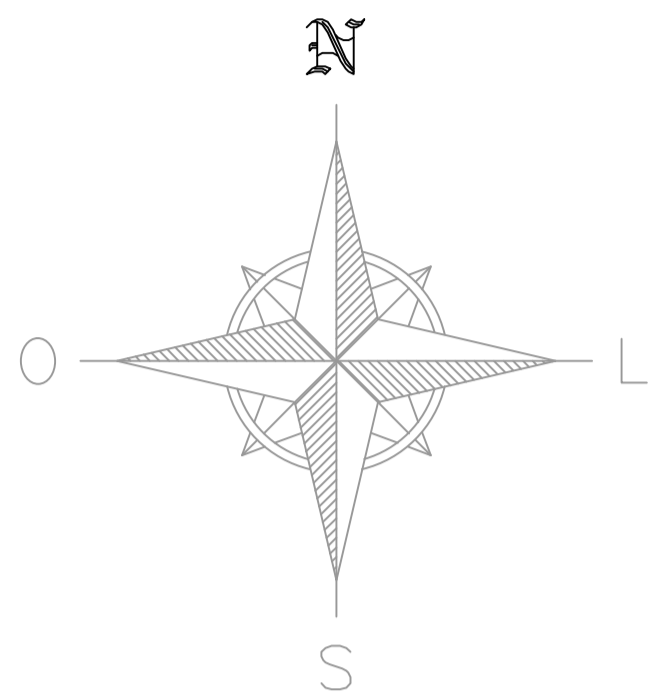
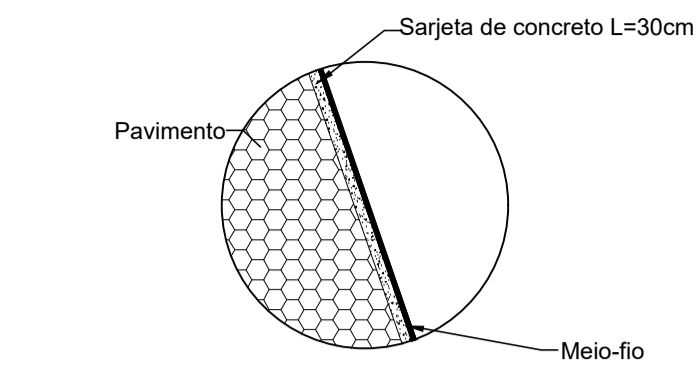

DETALHE (A)
 S/ESCALA

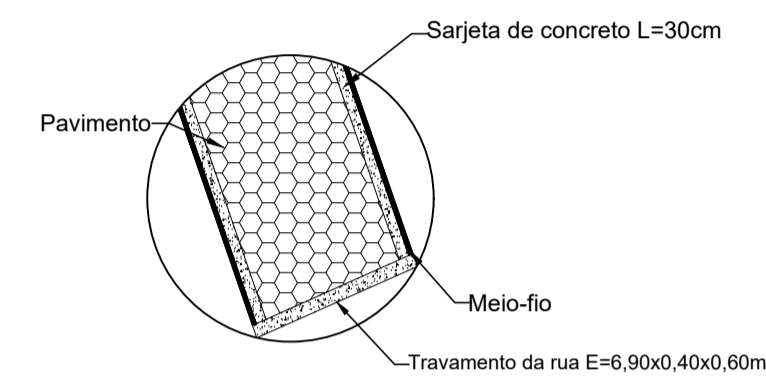

DETALHE (B)
 S/ESCALA

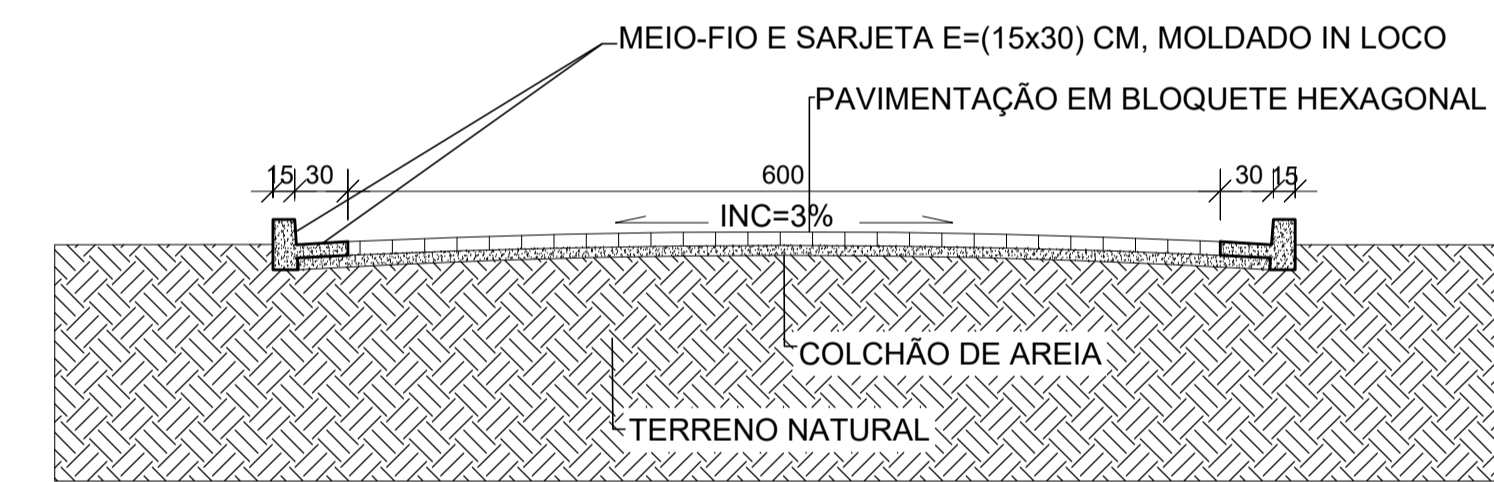

COORDENADAS INÍCIO:
 LAT: 20°16'23.12"S
 LONG: 41°51'33.47"O

COORDENADAS FIM:
 LAT: 20°16'32.06"S
 LONG: 41°51'26.16"O

CROQUI DE LOCALIZAÇÃO

ESCALA 1/3500

QUANTITATIVO PROJETO CALÇAMENTO CÓRREGO TEIXEIRA				
	UNIDADE	PAVIMENTO	SARGETA	MEIO FIO
LARGURA	M	6,00	0,30	0,15
COMPRIMENTO	M	347,2556	694,5112	694,5112
ÁREA	M ²	2.083,5336	208,3534	104,1769

PREFEITURA MUNICIPAL DE MARTINS SOARES

PROPRIETÁRIO: PREFEITURA MUNICIPAL DE MARTINS SOARES
 CNPJ: 01.615.420/0001-45

VISTO DE APROVAÇÃO PREFEITURA MUNICIPAL: PREFEITURA MUNICIPAL DE MARTINS SOARES
 CNPJ: 01.615.420/0001-45

VISTO DE APROVAÇÃO SECRETARIA DE OBRAS: GERALDO VIEIRA MARTINS
 CPF: 068.112.786-41

ENGENHEIRA CIVIL: CAMILA KÉSIA PECEGUEIRO - CREA MG-240.195/D

PROJETO URBANÍSTICO
 CÓRREGO TEIXEIRA

CONTEÚDO DA PRANCHA: VISTA SUPERIOR DA PAVIMENTAÇÃO, DETALHE A, DETALHE B, CROQUI DE LOCALIZAÇÃO E QUANTITATIVO.
 LOCAL/DATA: MARTINS SOARES, 07 DEZEMBRO DE 2023

ENDEREÇO: ZONA RURAL, CÓRREGO TEIXEIRA, MARTINS SOARES - MG.

ÁREA TOTAL DO CALÇAMENTO: 2.083,5336m²

MEIDAS DA VIA: LARGURA = 6,00m
 COMPRIMENTO= 347,26m

NOTA: 1. AS MEDIDAS DEVEM SER CONFERIDAS NO LOCAL.
 2. MEDIDAS EM CENTÍMETROS.
 3. EM CASO DE DÚVIDA, CONSULTAR O RESPONSÁVEL TÉCNICO.

FOLHA 01/01

FINAL CALÇAMENTO
 LAT. 20°16'32.06"S
 LONG. 41°51'26.16"O
 TRAVAMENTO DA RUA E=(6,90X0,40X0,60)M